

## **In bedrijfstelling instructie SATEX type 34 SA 250**

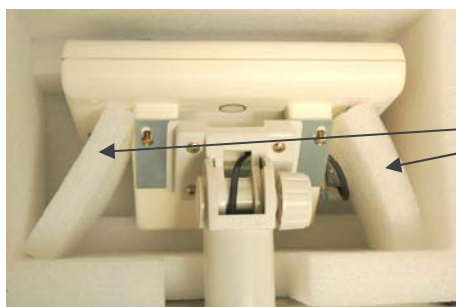

1. **Zó treft u de weegschaal aan in de doos, nadat u deze hebt geopend en de afdek-schuimplaat hebt weggenomen. Vergeet de net-adapter niet ! Let goed op of de kabel onderaan de pijp onbeschadigd is !**



2. **Verwijder de twee transport-steunen (van schuim), zodat de afleesunit vrijkomt.**

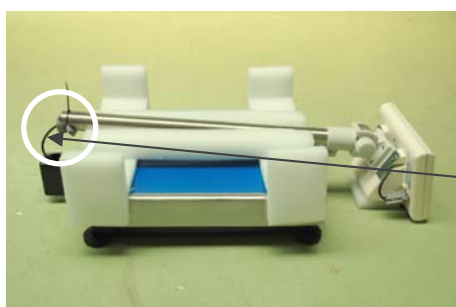

3. **Pak het geheel uit de doos en zet dit op de grond of tafel. Zorg er hierbij voor dat de kabel niet onder spanning komt te staan.**



4. **Verwijder de transport bescherming van de kabel door:**
  - het zwarte kabelbandje door te knippen
  - de buisisolatie uit de buis weg te nemen.

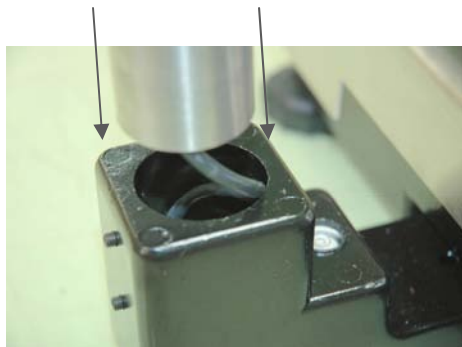

5. Laat voorzichtig de buis in de houder zakken, terwijl U de kabel in spiraalvorm voorzichtig in de statiefbuis invoert.

Doe dit zorgvuldig, zodat de kabel niet door de scherpe rand van de buis beschadigd wordt.



6. Zet het statief vast in de houder door, met de meegeleverde inbussleutel, de twee inbusschroeven in te draaien.

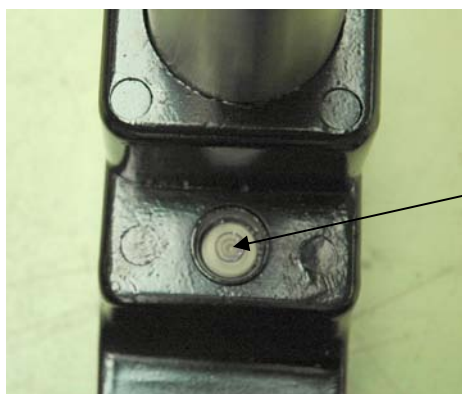

7. Zorg dat de weegschaal in waterpas stand komt. De libelle moet binnen de zwarte cirkel staan. Verdraai zonodig de stelvoeten om de libelle binnen de cirkel te krijgen.

Zorg ervoor dat alle vier de voeten gelijk dragend op de vloer staan.



8. Schakel de weegschaal in met toets:  Wacht totdat het display de nulstand weergeeft.

De weegschaal is nu klaar voor gebruik. Overige informatie vindt U in de bijgeleverde handleiding.